

Bestandsaufnahme im Rahmen der Richtlinie zur Förderung des Aufbaus von Hochgeschwindigkeitsnetzen im Freistaat Bayern (Breitbandrichtlinie – BbR).

**05.12.2014 | Gemeinde Hallerndorf**, Von-Seckendorf-Str. 10, 91352 Hallerndorf

Bestandsaufnahme

im Rahmen der Richtlinie zur Förderung des Aufbaus von Hochgeschwindigkeitsnetzen im Freistaat Bayern (Breitbandrichtlinie – BbR) vom 09.07.2014.

1. Die Gemeinde Hallerndorf hat ein vorläufiges Erschließungsgebiet festgelegt.
2. Die derzeitige Ist-Versorgung vor der Markterkundung ist in folgender Tabelle und Karte dargestellt:

Die aktuelle Ist-Versorgung im vorläufigen Erschließungsgebiet sieht wie folgt aus:

Tabelle der Ist-Versorgung: Stand vor der Markterkundung									
Download [Mbit/s]	<=15 Mbit/s Down / 1 Mbit/s Up			16 Mbit/s Down / 1 Mbit/s Up			>= 30 Mbit/s Down / 2 Mbit/s Up		
	ja	nein	z.T.	ja	nein	z.T.	ja	nein	z.T.
Hallerndorf, Trailsdorf, Schlammersdorf, Pautzfeld, Willersdorf		x			x		x		
Trailsdorf Ost		x		x				x	
Schnaid, Haid, Stiebarlimbach, Kreuzberg	x				x			x	

Bestandsaufnahme im Rahmen der Richtlinie zur Förderung des Aufbaus von Hochgeschwindigkeitsnetzen im Freistaat Bayern (Breitbandrichtlinie – BbR).  
05.12.2014 | Gemeinde Hallerndorf, Von-Seckendorf-Str. 10, 91352 Hallerndorf

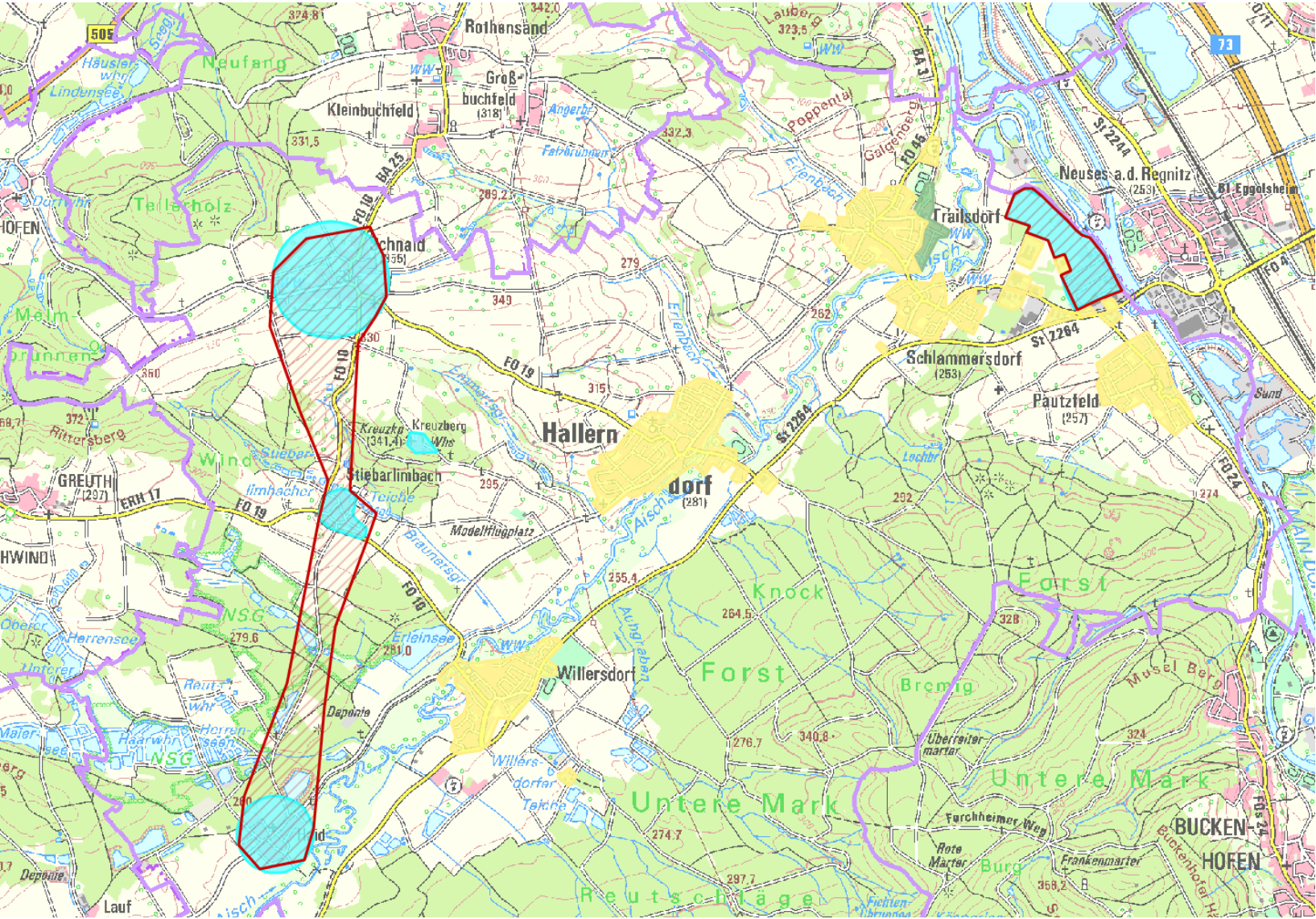

- Legende
- vorläufiges Erschließungsgebiet
  - Bandbreiten in Down-/Upload
  - 15 Mbit/s / 1 Mbit/s und weniger
  - 16 Mbit/s / 1 Mbit/s
  - 30 Mbit/s / 2 Mbit/s und mehr \*
  - \* kein weißer NGA-Fleck